

Gerenoveerde woning op toplocatie

Overmeersstraat 13, 9051 Gent

Referentie	7925183
Prijs	€ 1.750
Type	Huis
Woonoppervlakte	183m^2
Slaapkamers	3
Badkamers	1
Garage	Ja
Parkeerplaats	Ja

Omschrijving

In een groene omgeving, vlakbij het centrum van Sint--Denijs-Westrem, vinden we deze volledig (energetisch) gerenoveerde woning terug. De woning heeft een inkomhal met gastentoilet, een lichtrijke woonkamer met (half)open keuken, een aparte koele berging en een dubbele garage. Op de verdieping vinden we drie volwaardige slaapkamers en een ruime badkamer met ligbad en douche. Er is tevens nog een vierde kleinere kamer die perfect dienst kan doen als bureau en/of hobbyruimte. Meer informatie of een bezoek? Contacteer ons!

Gegevens

Referentie	7925183
Type	Huis
Beschikbaarheid	In onderling overleg
Vanaf	1 december 2026

Indeling

Grondoppervlakte	696m^2
Bewoonbare oppervlakte	183m^2
Slaapkamers	3
Badkamers	1

Meldingsplicht

Stedenbouwkundige bestemming	Onbekend
Stedenbouwkundige vergunning	Onbekend
Verkavelingsvergunning	Onbekend
Dagvaarding	Onbekend
Rechterlijke beslissing	Onbekend
Voorkooprecht	Onbekend
G-score	A
P-score	A
O-peil	Niet medegedeeld

Energie

EPC	A
EPC waarde	53


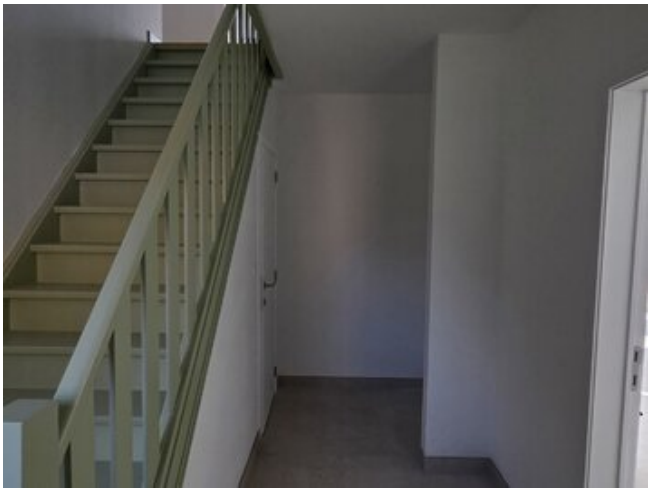

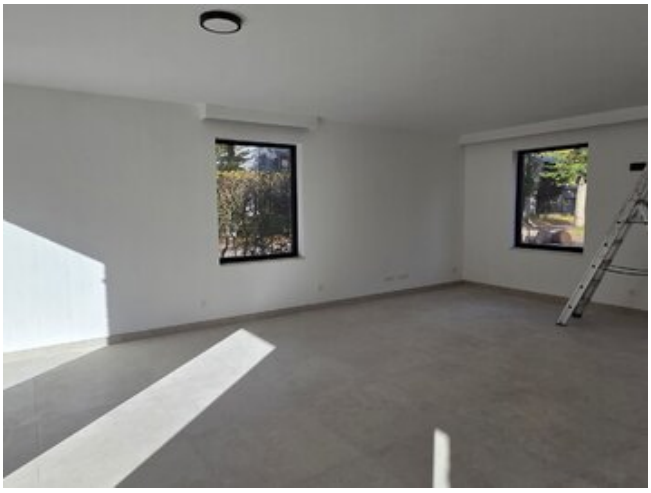
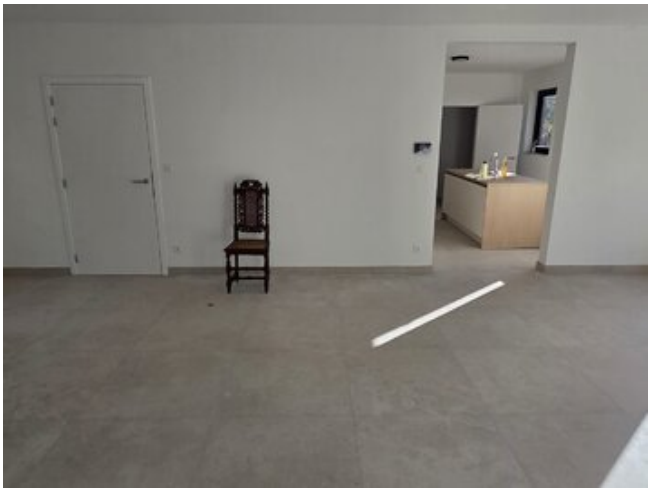











Interesse in deze eigendom?

Neem contact op voor meer informatie



Mathieu Persyn

510.402

0498541883

mathieu@descheldegalm.be